

ZetGalus Report 2006/2007

Zbigniew GALUS

Sur la méthode.....	3
Méthode de base	5
Méthode " Ratio Procedure "	9
Taux equivalent (01 janvier 2007)	10
Une vue sur CAC 40.....	11
Correlation entre l'évolution de l'indice Cac 40 et son volume sur l'année en cours.....	12
Hausses et baisses de l'indice Cac 40 en fonction du jour de la semaine	13
CAC40 Fool 2006/2007.....	14
Portefeuille "R.Sheard" sur l'indice CAC 40 - rendement sur 2006 - 40 plus fortes capitalisations	14
Portefeuille "R.Sheard" sur l'indice CAC 40 - proposition pour 2007 - 40 plus fortes capitalisations	15
Portefeuille "R.Sheard" sur l'indice CAC 40 - rendement sur 2006 - 30 plus fortes capitalisations	16
Portefeuille "R.Sheard" sur l'indice CAC 40 - proposition pour 2007 - les 30 plus fortes capitalisations.....	17
Portefeuille "RatioP" sur l'indice CAC 40 - rendement sur 2006 - 40 plus fortes capitalisations	18
Portefeuille "RatioP" sur l'indice CAC 40 - proposition pour 2007 - 40 plus fortes capitalisations	19
Portefeuille "RatioP" sur l'indice CAC 40 - rendement sur 2006 - 30 plus fortes capitalisations	20
Portefeuille "RatioP" sur l'indice CAC 40 - proposition pour 2007 - 30 plus fortes capitalisations	21
SBF80 Fool 2006/2007.....	22
Portefeuille "R.Sheard" sur l'indice SBF 80 - rendement sur 2006 - 30 plus fortes capitalisations	22
Portefeuille "R.Sheard" sur l'indice SBF 80 - proposition pour 2007 - 30 plus fortes capitalisations	23
Portefeuille "R.Sheard" sur l'indice SBF 80 - rendement sur 2006 - 20 plus fortes capitalisations	24
Portefeuille "R.Sheard" sur l'indice SBF 80 - proposition pour 2007 - 20 plus fortes capitalisations	25
Portefeuille "RatioP" sur l'indice SBF 80 - rendement sur 2006 - 30 plus fortes capitalisations	26
Portefeuille "RatioP" sur l'indice SBF 80 - proposition pour 2007 - 30 plus fortes capitalisations	27
Portefeuille "RatioP" sur l'indice SBF 80 - rendement sur 2006 - 20 plus fortes capitalisations	28
Portefeuille "RatioP" sur l'indice SBF 80 - proposition pour 2007 - 20 plus fortes capitalisations	29

Sur la méthode

Graphiquement la méthode se résume à la sélection des quatre titres se trouvant dans le rectangle en pointillés du graphique :

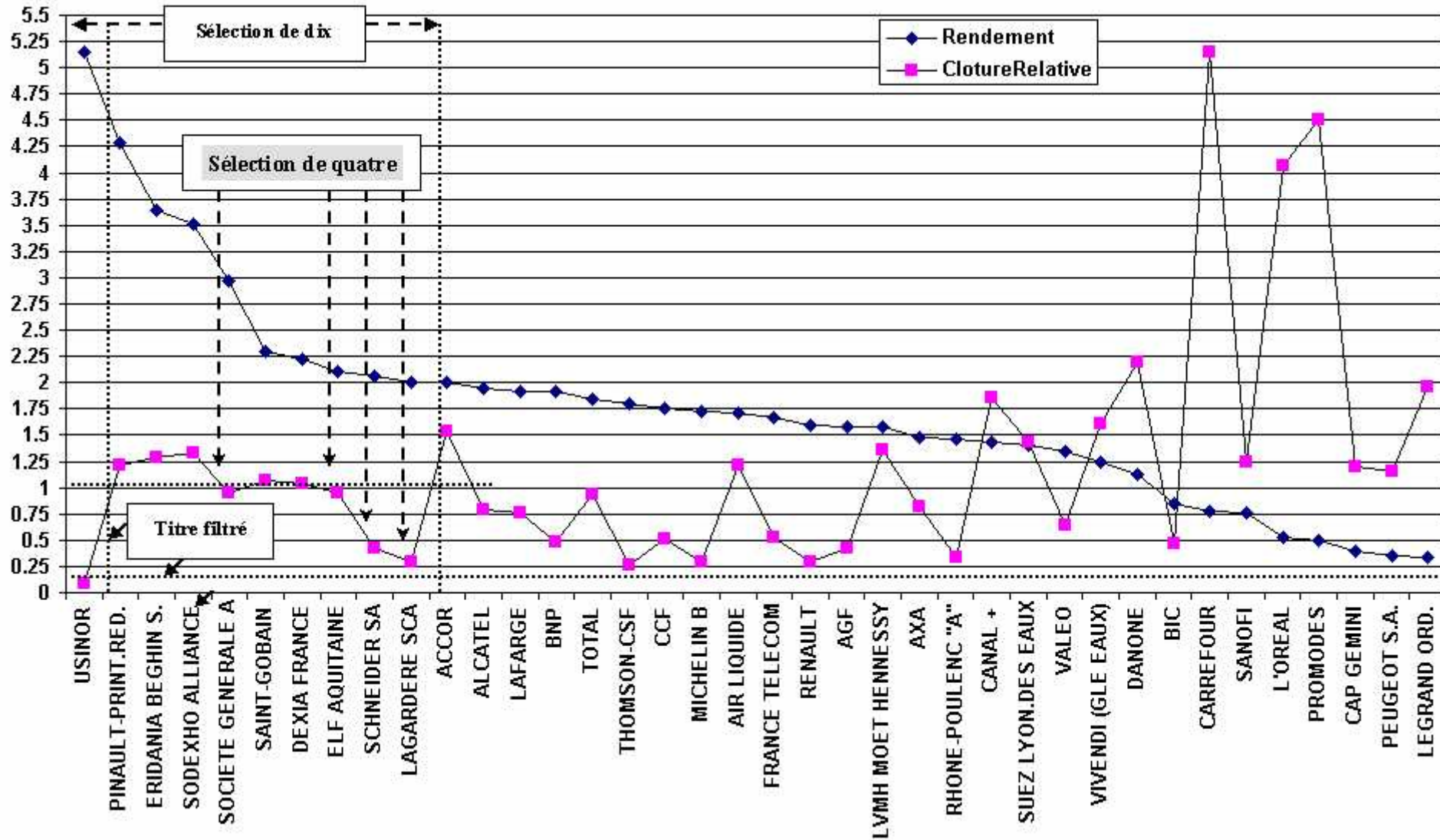

L'analyse du dividende est à l'origine de cette méthode. Elle s'applique sur l'ensemble de valeurs qui constituent l'indice Cac40. Rien n'empêche de l'appliquer à un autre sous-ensemble de titres d'une autre partie du marché. Néanmoins les caractéristiques de cet échantillon devrait s'approcher à l'ensemble de titres qui constituent l'indice Dow Jones.

Il faut chercher l'origine de cette méthode dans au moins deux références: "**Beating The Dow**" par *Michael B.O'Higgins* et "**The Unemotional Investor**" par *Robert Sheard* de *Motley Fool*.

N'oublions pas que ce n'est qu'une des méthodes. Pour ceux qui veulent voir cela dans le contexte plus large je conseil la lecture de

"**What works on Wall Street**" par *James P.O'Shaughnessy* .

Un facteur est primordial lorsque l'on introduit une " méthode ". C'est ce que l'on appelle le " back testing ". Dans ce domaine il reste certaines choses à faire. Il faut rester très vigilant sur les marchés comme Paris, Londres ou Francfort qui n'ont pas encore la " maturité " du duo NYSE et NASDAQ au USA.

Une étude semblable a été effectuée sur l'indice Footsi du marché de Londres. Ce marché répond à une méthode plus simple encore. Les cinq premiers valeurs de l'indice Footsi constituent le portefeuille.

Si l'on peut, restons simples. Citons après O'Higgins :

" **People tend to complicate something in direct proportion to its importance** ".

Suite à cette constatation je suggère de visiter le site "**Motley Fool**" de *David et Tom Gardner* <http://www.fool.com/> .

Site www.zgalus.com

Certaines méthodes de sélection de titres à partir des indices boursiers sont présentées. Leurs origines sont expliquées (Dogs of the CAC). La transparence sur la méthode est mise en évidence. Les sources de données sont fournies. Essentiellement c'est un site familial malgré son apparence professionnelle. Le but est de générer un portefeuille dont le rendement est supérieur à l'indice boursier sur la période d'une année. Nous restons dans l'hypothèse que le marché sur cette période n'est pas efficient. Néanmoins la périodicité de renouvellement peut être déterminée par l'investisseur lui-même. Le choix de la place boursière ainsi que de l'indice est secondaire pour la méthode.

Méthode de base

1. Sélectionner tous les titres de l'indice Cac 40

2. Trier par rendement :

Rendement en % = 100 * (dernière dividende) / (prix de clôture)

Numéro d'ordre	VALEUR	DVALEUR	CLOTURE	Rendement	Numéro d'ordre	VALEUR	DVALEUR	CLOTURE	Rendement
1	USINOR	vendredi 13 novembre 1998	64.00	5.1562	21	RENAULT	vendredi 13 novembre 1998	220.00	1.5909
2	PINAULT-PRINT.RED.	vendredi 13 novembre 1998	910.00	4.2857	22	AGF	vendredi 13 novembre 1998	316.00	1.5822
3	ERIDANIA BEGHIN S.	vendredi 13 novembre 1998	961.00	3.642	23	LVMH MOET HENNESSY	vendredi 13 novembre 1998	1 015.00	1.5763
4	SODEXHO ALLIANCE	vendredi 13 novembre 1998	999.00	3.5035	24	AXA	vendredi 13 novembre 1998	612.00	1.4705
5	SOCIETE GENERALE A	vendredi 13 novembre 1998	707.00	2.9702	25	RHONE-POULENC "A"	vendredi 13 novembre 1998	256.10	1.4642
6	SAINT-GOBAIN	vendredi 13 novembre 1998	805.00	2.2981	26	CANAL +	vendredi 13 novembre 1998	1 390.00	1.4388
7	DEXIA FRANCE	vendredi 13 novembre 1998	778.00	2.2236	27	SUEZ LYON.DES EAUX	vendredi 13 novembre 1998	1 070.00	1.4018
8	ELF AQUITAINE	vendredi 13 novembre 1998	713.00	2.1037	28	VALEO	vendredi 13 novembre 1998	485.00	1.3402
9	SCHNEIDER SA	vendredi 13 novembre 1998	314.10	2.0694	29	VIVENDI (GLE EAUX)	vendredi 13 novembre 1998	1 208.00	1.2417
10	LAGARDERE SCA	vendredi 13 novembre 1998	219.80	2.0018	30	DANONE	vendredi 13 novembre 1998	1 640.00	1.128
11	ACCOR	vendredi 13 novembre 1998	1 150.00	2	31	BIC	vendredi 13 novembre 1998	352.00	0.8522
12	ALCATEL	vendredi 13 novembre 1998	592.00	1.9425	32	CARREFOUR	vendredi 13 novembre 1998	3 862.00	0.7767
13	LAFARGE	vendredi 13 novembre 1998	572.00	1.923	33	SANOFI	vendredi 13 novembre 1998	927.00	0.7551
14	BNP	vendredi 13 novembre 1998	365.70	1.9141	34	L'OREAL	vendredi 13 novembre 1998	3 050.00	0.5245
15	TOTAL	vendredi 13 novembre 1998	704.00	1.8465	35	PROMODES	vendredi 13 novembre 1998	3 377.00	0.5034
16	THOMSON-CSF	vendredi 13 novembre 1998	199.40	1.8054	36	CAP GEMINI	vendredi 13 novembre 1998	895.00	0.391
17	CCF	vendredi 13 novembre 1998	383.00	1.7493	37	PEUGEOT S.A.	vendredi 13 novembre 1998	864.00	0.3472
18	MICHELIN B	vendredi 13 novembre 1998	220.40	1.7241	38	LEGRAND ORD.	vendredi 13 novembre 1998	1 469.00	0.3335
19	AIR LIQUIDE	vendredi 13 novembre 1998	912.00	1.7105	39	STMICROELECTRONICS	vendredi 13 novembre 1998	394.00	0
20	FRANCE TELECOM	vendredi 13 novembre 1998	390.00	1.6666	40	PARIBAS	vendredi 13 novembre 1998	419.00	0

3. Prendre les dix premiers :

Numéro d'ordre	VALEUR	DVALEUR	CLOTURE	Rendement
1	USINOR	vendredi 13 novembre 1998	64.00	5.1562
2	PINAULT-PRINT.RED.	vendredi 13 novembre 1998	910.00	4.2857
3	ERIDANIA BEGHIN S.	vendredi 13 novembre 1998	961.00	3.642
4	SODEXHO ALLIANCE	vendredi 13 novembre 1998	999.00	3.5035
5	SOCIETE GENERALE A	vendredi 13 novembre 1998	707.00	2.9702
6	SAINT-GOBAIN	vendredi 13 novembre 1998	805.00	2.2981
7	DEXIA FRANCE	vendredi 13 novembre 1998	778.00	2.2236
8	ELF AQUITAINE	vendredi 13 novembre 1998	713.00	2.1037
9	SCHNEIDER SA	vendredi 13 novembre 1998	314.10	2.0694
10	LAGARDERE SCA	vendredi 13 novembre 1998	219.80	2.0018

4. Trier par valeur de " CLOTURE " :

Numéro d'ordre	VALEUR	DVALEUR	CLOTURE	Rendement
1	USINOR	vendredi 13 novembre 1998	64.00	5.1562
10	LAGARDERE SCA	vendredi 13 novembre 1998	219.80	2.0018
9	SCHNEIDER SA	vendredi 13 novembre 1998	314.10	2.0694
5	SOCIETE GENERALE A	vendredi 13 novembre 1998	707.00	2.9702
8	ELF AQUITAINE	vendredi 13 novembre 1998	713.00	2.1037
7	DEXIA FRANCE	vendredi 13 novembre 1998	778.00	2.2236
6	SAINT-GOBAIN	vendredi 13 novembre 1998	805.00	2.2981
2	PINAULT-PRINT.RED.	vendredi 13 novembre 1998	910.00	4.2857
3	ERIDANIA BEGHIN S.	vendredi 13 novembre 1998	961.00	3.642
4	SODEXHO ALLIANCE	vendredi 13 novembre 1998	999.00	3.5035

5. Prendre les cinq premiers :

Numéro d'ordre	VALEUR	DVALEUR	CLOTURE	Rendement
1	USINOR	vendredi 13 novembre 1998	64.00	5.1562
10	LAGARDERE SCA	vendredi 13 novembre 1998	219.80	2.0018
9	SCHNEIDER SA	vendredi 13 novembre 1998	314.10	2.0694
5	SOCIETE GENERALE A	vendredi 13 novembre 1998	707.00	2.9702
8	ELF AQUITAINE	vendredi 13 novembre 1998	713.00	2.1037

6. Supprimer le premier s'il se trouve en tête de deux listes précédentes :

Numéro d'ordre	VALEUR	DVALEUR	CLOTURE	Rendement
10	LAGARDERE SCA	vendredi 13 novembre 1998	219.80	2.0018
9	SCHNEIDER SA	vendredi 13 novembre 1998	314.10	2.0694
5	SOCIETE GENERALE A	vendredi 13 novembre 1998	707.00	2.9702
8	ELF AQUITAINE	vendredi 13 novembre 1998	713.00	2.1037

Si aucun élément s'y prête passer à une variante (6.1) présentée ci-dessous:

6.1. Enlever systématiquement le titre qui occupe la position combinée la plus élevée sur les deux listes (a) et (b)

(a) Trier par valeur de clôture et attribuer les numéros de séquence à chaque ligne. Ce numéro est considéré comme un " poids " du titre.

VALEUR	NrSeq
USINOR	1
LAGARDERE SCA	2
SCHNEIDER SA	3
SOCIETE GENERALE A	4
ELF AQUITAINE	5
DEXIA FRANCE	6
SAINT-GOBAIN	7
PINAULT-PRINT.RED.	8
ERIDANIA BEGHIN S.	9
SODEXHO ALLIANCE	10

(b) Trier par valeur de rendement et attribuer les numéros de séquence à chaque ligne. Ce numéro est considéré comme un " poids " du titre.

N°	VALEUR	NrSeq
1911	USINOR	1
1912	PINAULT-PRINT.RED.	2
1913	ERIDANIA BEGHIN S.	3
1914	SODEXHO ALLIANCE	4
1915	SOCIETE GENERALE A	5
1916	SAINT-GOBAIN	6
1917	DEXIA FRANCE	7
1918	ELF AQUITAINE	8
1919	SCHNEIDER SA	9
1920	LAGARDERE SCA	10

(c) Supprimer le titre pour lequel la somme de deux numéros de séquence (NrSeq) est la moins élevée

7. Partager 50.000 FF entre quatre premiers. Le titre avec le rendement le plus élevé prend deux parts.

VALEUR	DVALEUR	CLOTURE	Nbr	Montant	DVALEUR_fin	CLOTURE_fin	Montant_fin	Rendement %
SOCIETE GENERALE A	vendredi 13 novembre 1998	707.00	28	19 796.00	samedi 13 novembre 1999			
LAGARDERE SCA	vendredi 13 novembre 1998	219.80	45	9 891.00	samedi 13 novembre 1999			
SCHNEIDER SA	vendredi 13 novembre 1998	314.10	31	9 737.10	samedi 13 novembre 1999			
ELF AQUITAINE	vendredi 13 novembre 1998	713.00	14	9 982.00	samedi 13 novembre 1999			

8. Attendre douze mois et remplir les colonnes non renseignées.

Méthode " Ratio Procedure "

Cette méthode appliquée à l'indice Dow Jones a donné les résultats encore plus encourageants que la méthode de " quatre ". Moi-même j'ai effectué les vérifications sur l'indice CAC 40 en rétroactif depuis cinq ans. Les résultats convergeaient avec l'indice mais ils n'ont pas été aussi spectaculaires qu'à la bourse de New York. Néanmoins on dirait que cette méthode présente une petite surprise sur l'année en cours.

Sur les deux pages qui suivent la méthode a été appliquée sur les 30 plus fortes capitalisations de l'indice CAC 40 et sur les 20 plus fortes capitalisations de l'indice SBF 80

Pour joindre la discussion sur la méthode et aussi pour approfondir la petite note technique il faut se référer au site de [Motley Fool](http://www.motleyfool.com)

Note technique sur la génération des portefeuilles avec la méthode de quatre RP (Ratio Procedure) :

1. Pour chaque titre calculer l'indicateur RP :

$$RP = \text{Yield} * \text{Yield} / \text{PrixCl\^oture}$$

2. Trier les titres en ordre décroissant de RP.

3. Supprimer le premier titre.

4. Prendre les quatre suivants.

Interprétation par Elan Caspi Bob Price :

Ils ont remarqué que la fluctuation du prix d'un titre en bourse est proportionnelle à la racine carrée de son prix.

Pour de raison de simplicité dans le calcul on emploie la puissance deux du prix. Appliqué à l'ensemble des titres le classement (tri) reste inchangé.

Taux equivalent (01 janvier 2007)

Comment lire ce graphique:

Notre méthode a eu un rendement de **13.56 %** chaque année depuis 31 décembre 1987, date à laquelle l'indice CAC 40 a été instauré avec sa valeur initiale de 1000 points. C'est un taux équivalent comme pour un placement sur un compte d'épargne. Cela veut dire que 100 Euro placé avec ce taux aurait donné au 1 janvier 2007 le montant de **1 120.20 Euro**. L'indice de référence CAC40 sur la même période a donné **554.03 Euro** ce qui correspond à un taux équivalent de **9.43 %**..

RobertS = portefeuille de 4 titres (méthode de Robert Sheard)

RatioP = portefeuille de 4 titres (méthode de "Ratio procedure")

HigRobertS = portefeuille de 10 titres (méthode de Michael O'Higgins)

HigRatioP = portefeuille de 10 titres (méthode de Higgins appliquée au tri généré par la méthode de "Ratio procedure")

20, 30 ou 40 indique le nombre de "n" premières capitalisation sur l'indice sélectionné.

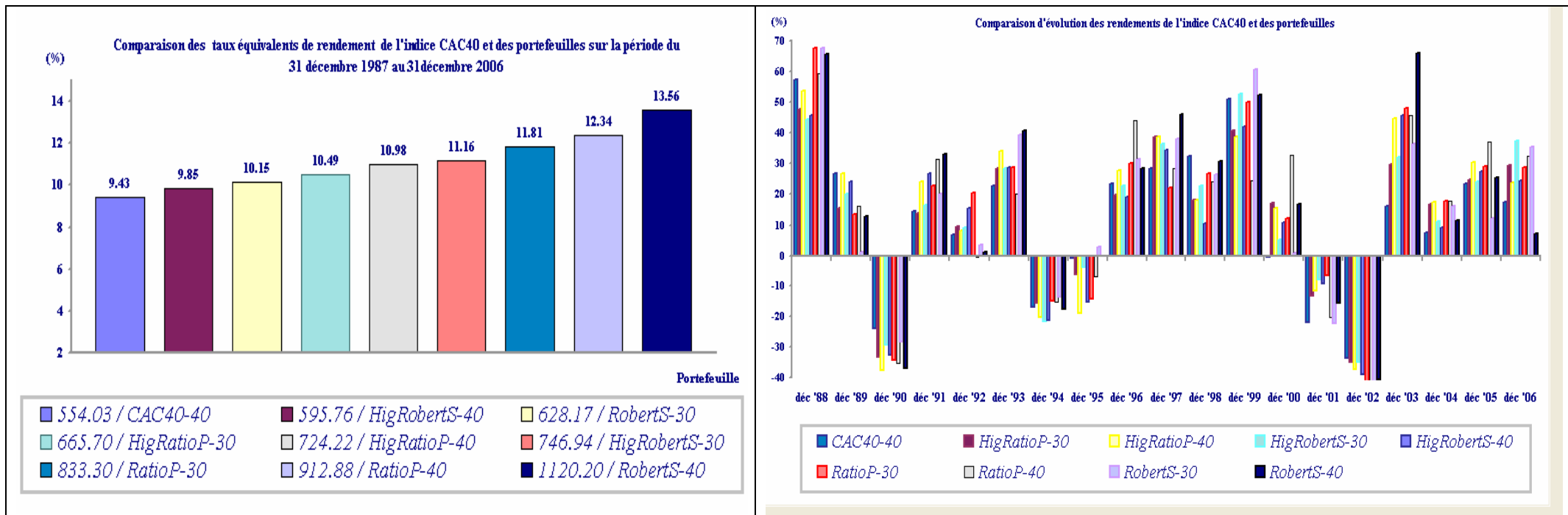

Une vue sur CAC 40

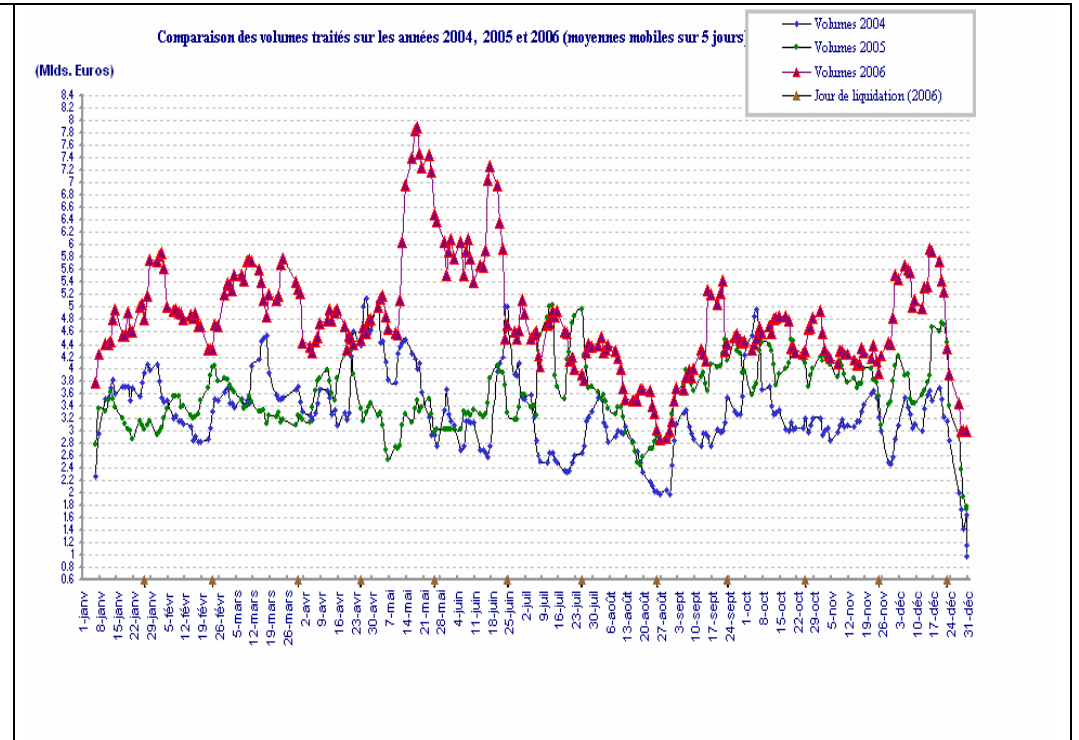
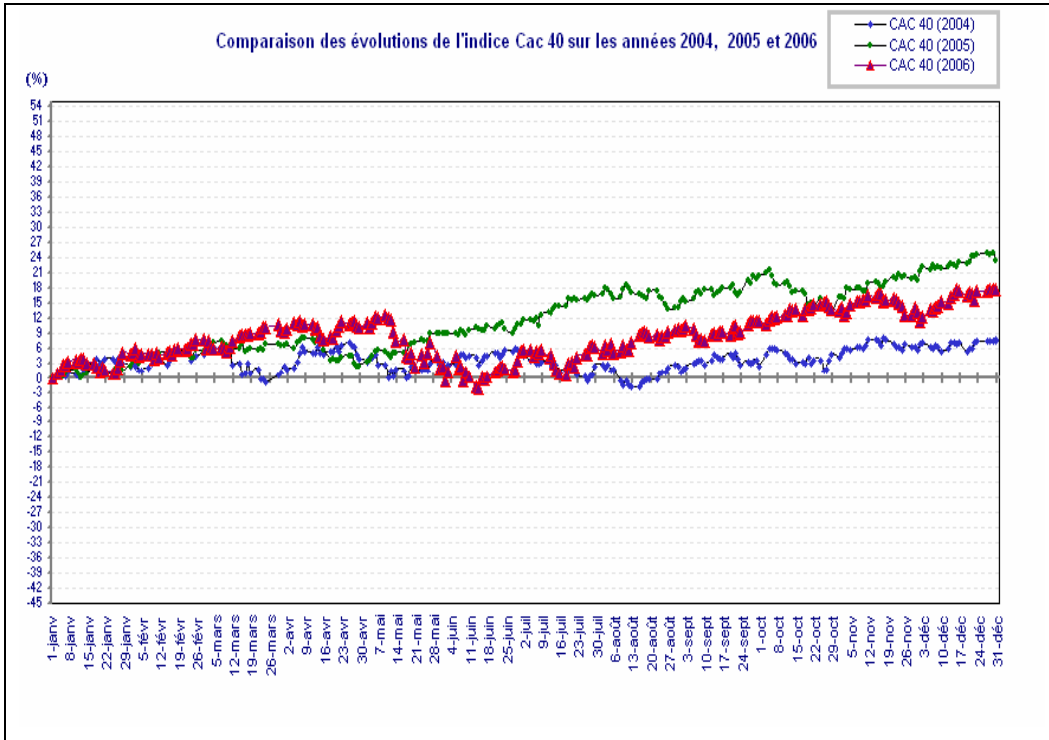

Correlation entre l'évolution de l'indice Cac 40 et son volume sur l'année en cours

Fréquences de variations des volumes et de l'indice (2004)

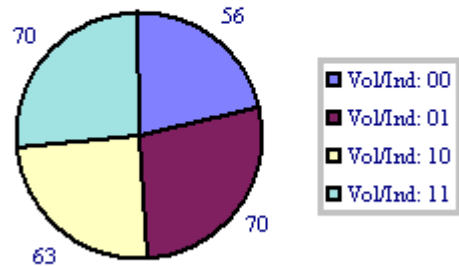

Fréquences de variations des volumes et de l'indice (2005)

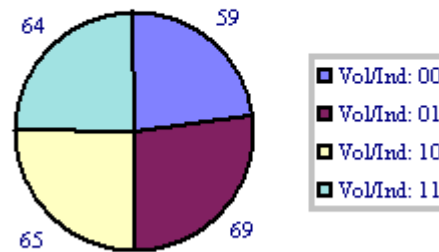

Fréquences de variations des volumes et de l'indice (2006)

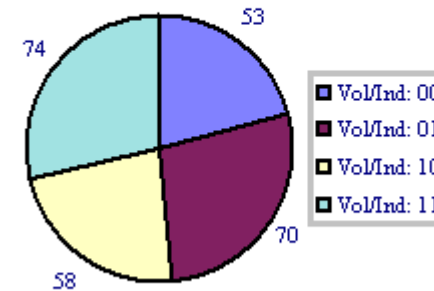

Légende

Vol/Ind 00 = volume à la baisse et l'indice à la baisse
 Vol/Ind 01 = volume à la baisse et l'indice à la hausse
 Vol/Ind 10 = volume à la hausse et l'indice à la baisse
 Vol/Ind 11 = volume à la hausse et l'indice à la hausse

où:

$56 + 70 + 63 + 70 = 259$

est le nombre de jours boursiers (259)

$59 + 69 + 65 + 64 = 257$

est le nombre de jours boursiers (257 au 30 décembre 2005)

$53 + 70 + 58 + 74 = 255$

est le nombre de jours boursiers (255 au 29 décembre 2006)

Année moins deux

56 jours sur 259

70 jours sur 259

63 jours sur 259

70 jours sur 259

au 31 décembre 2004

Année précédente

59 jours sur 257

69 jours sur 257

65 jours sur 257

64 jours sur 257

au 30 décembre 2005

Année en cours

53 jours sur 255

70 jours sur 255

58 jours sur 255

74 jours sur 255

au 29 décembre 2006

Hausses et baisses de l'indice Cac 40 en fonction du jour de la semaine

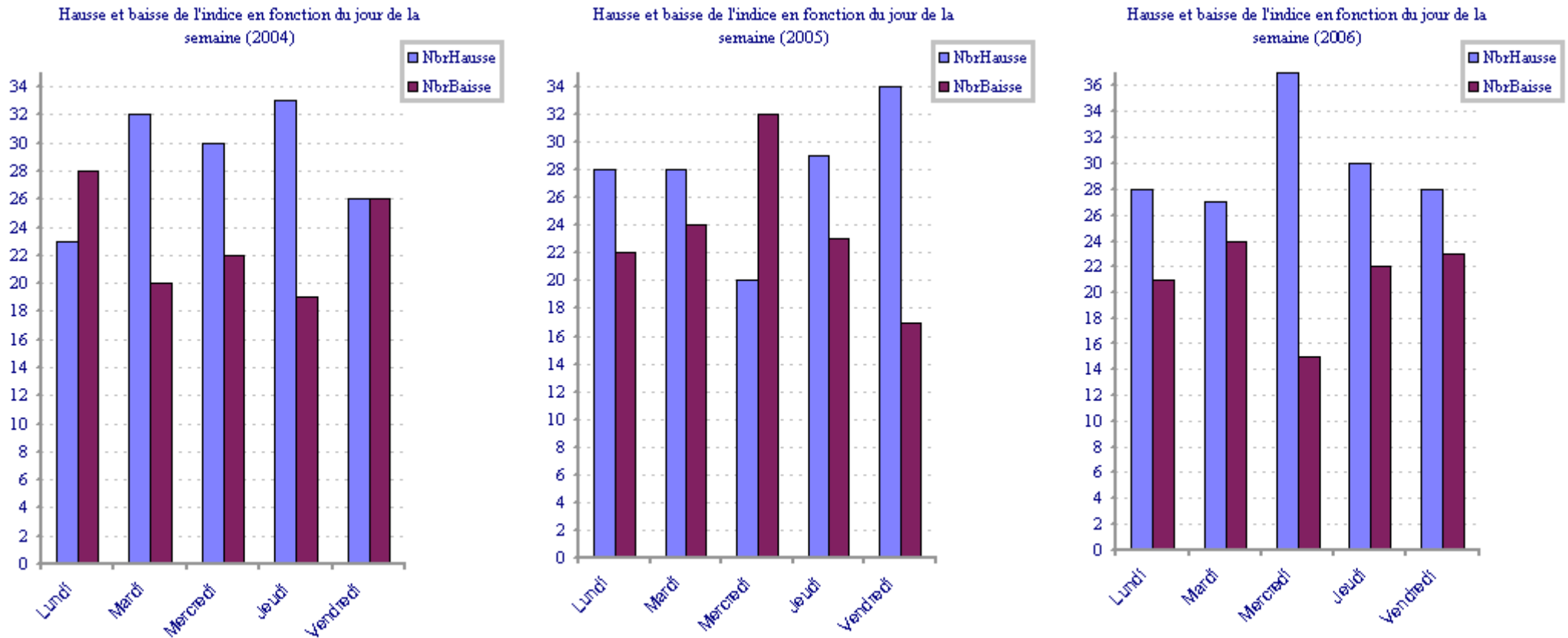

Légende:

Interprétation au 31 décembre 2004:

Depuis début de l'année pour "Lundi" l'indice CAC 40 est monté 0 fois et il est descendu 0 fois.

Pour les autres jours on interprète de la même façon.

Interprétation au 30 décembre 2005:

Depuis début de l'année pour "Lundi" l'indice CAC 40 est monté 28 fois et il est descendu 22 fois.

Pour les autres jours on interprète de la même façon.

Interprétation au 29 décembre 2006:

Depuis début de l'année pour "Lundi" l'indice CAC 40 est monté 28 fois et il est descendu 21 fois.

Pour les autres jours on interprète de la même façon.

CAC40 Fool 2006/2007

Portefeuille "R.Sheard" sur l'indice CAC 40 - rendement sur 2006 - 40 plus fortes capitalisations

Portefeuille de quatre valeurs de l'indice CAC 40

ISIN	Titre	Date début	Cours initial	Quantité	Montant initial	Date fin	Cours final	Montant final	Performance %
FR0000130213	LAGARDERE	01/01/2006	65.00	61	3 965.00	29/12/2006	61.00	3 727.10	-6.15
FR0000121501	PEUGEOT	01/01/2006	48.70	41	1 996.70	29/12/2006	50.20	2 056.60	3.08
FR0000054900	TF1	01/01/2006	23.44	85	1 992.40	29/12/2006	28.11	2 370.96	19.92
FR0000120404	ACCOR	01/01/2006	46.46	43	1 997.78	29/12/2006	58.70	2 517.20	26.34

Rendement du portefeuille

Date début	Montant initial	Date fin	Montant final	Variation	Performance %
01/01/2006	9 951.88	29/12/2006	10 671.86	719.98	7.23

Evolution de l'indice CAC 40 sur la période

Index	Date début	Index début	Date fin	Index fin	Variation	Performance %
Cac40	01/01/2006	4 715.23	29/12/2006	5 541.76	826.53	17.52

Evolution de l'indice CAC 40 depuis début de l'année

Index	Date début	Index début	Date fin	Index fin	Variation	Performance %
Cac40	01/01/2006	4 715.23	29/12/2006	5 541.76	826.53	17.53

Rendement du portefeuille de dix titres

Date début	Date fin	Performance %
01/01/2006	29/12/2006	24.54

Choix de dix titres de l'indice CAC 40 avec les plus forts rendements

ISIN	Titre	Date début	Cours initial	Yield	Date fin	Cours final	Performance %	Capitalisation	NrSeqYield
FR0000054900	TF1	01/01/2006	23.44	2.77	29/12/2006	28.11	19.92	5 033 086 703.76	8
FR0000120529	SUEZ LYON.DES EAUX	01/01/2006	26.30	3.04	29/12/2006	39.23	49.16	33 386 862 566.50	5
FR0000120404	ACCOR	01/01/2006	46.46	2.80	29/12/2006	58.70	26.34	9 603 774 894.14	7
FR0000121501	PEUGEOT	01/01/2006	48.70	2.77	29/12/2006	50.20	3.08	11 425 909 554.20	9
FR0000130213	LAGARDERE	01/01/2006	65.00	3.08	29/12/2006	61.00	-6.15	9 230 277 160.00	4
FR0000131104	BNP PARIBAS	01/01/2006	68.35	2.93	29/12/2006	82.65	20.92	57 294 242 051.20	6
FR0000120537	LAFARGE	01/01/2006	76.00	3.16	29/12/2006	112.70	48.28	13 343 782 156.00	2
FR0000125924	AGF	01/01/2006	83.70	3.11	29/12/2006	118.10	41.09	15 913 782 987.30	3
FR0000121485	PINAULT PRINTEMPS	01/01/2006	95.15	2.65	29/12/2006	113.20	18.97	11 460 649 084.50	10
FR0000130809	SOCIETE GENERALE A	01/01/2006	103.90	3.18	29/12/2006	128.60	23.77	45 043 276 488.10	1

Outsider

Titre	Tri rend	Tri prix	Outsider
SUEZ LYON.DES EAUX	5	2	7
LAFARGE	2	7	9
LAGARDERE	4	5	9
TF1	8	1	9
ACCOR	7	3	10
SOCIETE GENERALE	1	10	11
AGF	3	8	11
BNP PARIBAS	6	6	12
PEUGEOT	9	4	13
PINAULT PRINTEMPS	10	9	19

Portefeuille "R.Sheard" sur l'indice CAC 40 - proposition pour 2007 - 40 plus fortes capitalisations

Génération du portefeuille de quatre sur les 40 plus fortes capitalisations de l'indice CAC 40 (méthode R.Sheard)

Portefeuille de quatre valeurs de l'indice CAC 40

ISIN	Titre	Date début	Cours initial	Quantité	Montant initial	Date fin	Cours final	Montant final	Performance %
FR0000127771	VIVENDI UNIVERSAL	29/12/2006	29.61	135	3 997.35	29/12/2006	29.61	3 997.35	0.00
FR0000121501	PEUGEOT	29/12/2006	50.20	39	1 957.80	29/12/2006	50.20	1 957.80	0.00
FR0000120628	AXA	29/12/2006	30.67	65	1 993.55	29/12/2006	30.67	1 993.55	0.00
FR0000045072	CREDIT AGRICOLE	29/12/2006	31.86	62	1 975.32	29/12/2006	31.86	1 975.32	0.00

Rendement du portefeuille

Date début	Montant initial	Date fin	Montant final	Variation	Performance %
29/12/2006	9 924.02	29/12/2006	9 924.02	0.00	0.00

Evolution de l'indice CAC 40 sur la période

Index	Date début	Index début	Date fin	Index fin	Variation	Performance %
Cac40	29/12/2006	5 541.76	29/12/2006	5 541.76	0.00	0.00

Evolution de l'indice CAC 40 depuis début de l'année

Index	Date début	Index début	Date fin	Index fin	Variation	Performance %
Cac40	01/01/2006	4 715.23	29/12/2006	5 541.76	826.53	17.53

Choix de dix titres de l'indice CAC 40 avec les plus forts rendements

Yield	ISIN	Titre	Dividende	Cours initial	Date début	Capitalisation
4.77	FR0000133308	FRANCE TELECOM	1.00	20.95	29/12/2006	54 534 102 747.15
3.38	FR0000127771	VIVENDI UNIVERSAL	1.00	29.61	29/12/2006	34 198 034 560.20
2.87	FR0000120628	AXA	0.88	30.67	29/12/2006	64 102 199 331.76
2.95	FR0000045072	CREDIT AGRICOLE	0.94	31.86	29/12/2006	47 704 688 509.86
2.69	FR0000121501	PEUGEOT	1.35	50.20	29/12/2006	11 777 836 953.20
3.15	FR0000131104	BNP PARIBAS	2.60	82.65	29/12/2006	76 903 136 974.05
2.68	FR0000121972	SCHNEIDER ELECTRIC	2.25	84.10	29/12/2006	19 058 685 400.70
2.64	FR0000131906	RENAULT	2.40	91.00	29/12/2006	25 929 277 738.00
3.05	FR0000125924	AGF	3.60	118.10	29/12/2006	22 609 063 291.40
3.50	FR0000130809	SOCIETE GENERALE	4.50	128.60	29/12/2006	59 288 292 877.60

Outsider

Titre	Tri rend	Tri prix	Outsider
FRANCE TELECOM	1	1	2
VIVENDI UNIVERSAL	3	2	5
BNP PARIBAS	4	6	10
CREDIT AGRICOLE	6	4	10
AXA	7	3	10
SOCIETE GENERALE	2	10	12
PEUGEOT	8	5	13
AGF	5	9	14
SCHNEIDER ELECTRIC	9	7	16
RENAULT	10	8	18

Portefeuille "R.Sheard" sur l'indice CAC 40 - rendement sur 2006 - 30 plus fortes capitalisations

Portefeuille de quatre valeurs de l'indice CAC 40

ISIN	Titre	Date début	Cours initial	Quantité	Montant initial	Date fin	Cours final	Montant final	Performance %
FR0000131104	BNP PARIBAS	01/01/2006	68.35	58	3 964.30	29/12/2006	82.65	4 757.16	20.92
BE0003796134	DEXIA	01/01/2006	19.49	102	1 987.98	29/12/2006	20.75	2 107.26	6.46
LU0140205948	ARCELOR	01/01/2006	20.95	95	1 990.25	29/12/2006	43.10	4 080.01	105.72
FR0000125007	SAINT-GOBAIN	01/01/2006	50.25	39	1 959.75	29/12/2006	63.65	2 469.29	26.66

Rendement du portefeuille

Date début	Montant initial	Date fin	Montant final	Variation	Performance %
01/01/2006	9 902.28	29/12/2006	13 413.72	3 511.44	35.46

Evolution de l'indice CAC 40 sur la période

Index	Date début	Index début	Date fin	Index fin	Variation	Performance %
Cac40	01/01/2006	4 715.23	29/12/2006	5 541.76	826.53	17.52

Evolution de l'indice CAC 40 depuis début de l'année

Index	Date début	Index début	Date fin	Index fin	Variation	Performance %
Cac40	01/01/2006	4 715.23	29/12/2006	5 541.76	826.53	17.53

Rendement du portefeuille de dix titres

Date début	Date fin	Performance %
01/01/2006	29/12/2006	37.31

Choix de dix titres de l'indice CAC 40 avec les plus forts rendements

ISIN	Titre	Date début	Cours initial	Yield	Date fin	Cours final	Performance %	Capitalisation	NrSeqYield
BE0003796134	DEXIA SICO.	01/01/2006	19.49	2.41	29/12/2006	20.75	6.46	21 380 381 193.85	15
LU0140205948	ARCELOR	01/01/2006	20.95	2.48	29/12/2006	43.10	105.72	13 403 272 150.65	14
FR0000120529	SUEZ LYON.DES EAUX	01/01/2006	26.30	3.04	29/12/2006	39.23	49.16	33 386 862 566.50	5
FR0000125007	SAINT-GOBAIN	01/01/2006	50.25	2.55	29/12/2006	63.65	26.66	17 349 127 567.50	13
FR0000131104	BNP PARIBAS	01/01/2006	68.35	2.93	29/12/2006	82.65	20.92	57 294 242 051.20	6
FR0000131906	RENAULT	01/01/2006	68.90	2.61	29/12/2006	91.00	32.07	19 632 167 430.20	12
FR0000120537	LAFARGE	01/01/2006	76.00	3.16	29/12/2006	112.70	48.28	13 343 782 156.00	2
FR0000125924	AGF	01/01/2006	83.70	3.11	29/12/2006	118.10	41.09	15 913 782 987.30	3
FR0000121485	PINAULT PRINTEMPS	01/01/2006	95.15	2.65	29/12/2006	113.20	18.97	11 460 649 084.50	10
FR0000130809	SOCIETE GENERALE A	01/01/2006	103.90	3.18	29/12/2006	128.60	23.77	45 043 276 488.10	1

Outsider

Titre	Tri rend	Tri prix	Outsider
SUEZ LYON.DES EAUX	4	3	7
LAFARGE	2	7	9
BNP PARIBAS	5	5	10
SOCIETE GENERALE	1	10	11
AGF	3	8	11
ARCELOR	9	2	11
DEXIA	10	1	11
SAINT-GOBAIN	8	4	12
RENAULT	7	6	13
PINAULT PRINTEMPS	6	9	15

Portefeuille "R.Sheard" sur l'indice CAC 40 - proposition pour 2007 - les 30 plus fortes capitalisations

Génération du portefeuille de quatre sur les 30 plus fortes capitalisations de l'indice CAC 40 (méthode R.Sheard)

Portefeuille de quatre valeurs de l'indice CAC 40

ISIN	Titre	Date début	Cours initial	Quantité	Montant initial	Date fin	Cours final	Montant final	Performance %
FR0000127771	VIVENDI UNIVERSAL	29/12/2006	29.61	135	3 997.35	29/12/2006	29.61	3 997.35	0.00
BE0003796134	DEXIA	29/12/2006	20.75	96	1 992.00	29/12/2006	20.75	1 992.00	0.00
FR0000120628	AXA	29/12/2006	30.67	65	1 993.55	29/12/2006	30.67	1 993.55	0.00
FR0000045072	CREDIT AGRICOLE	29/12/2006	31.86	62	1 975.32	29/12/2006	31.86	1 975.32	0.00

Rendement du portefeuille

Date début	Montant initial	Date fin	Montant final	Variation	Performance %
29/12/2006	9 958.22	29/12/2006	9 958.22	0.00	0.00

Evolution de l'indice CAC 40 sur la période

Index	Date début	Index début	Date fin	Index fin	Variation	Performance %
Cac40	29/12/2006	5 541.76	29/12/2006	5 541.76	0.00	0.00

Evolution de l'indice CAC 40 depuis début de l'année

Index	Date début	Index début	Date fin	Index fin	Variation	Performance %
Cac40	01/01/2006	4 715.23	29/12/2006	5 541.76	826.53	17.53

Choix de dix titres de l'indice CAC 40 avec les plus forts rendements

Yield	ISIN	Titre	Dividende	Cours initial	Date début	Capitalisation
2.55	BE0003796134	DEXIA	0.53	20.75	29/12/2006	23 839 077 483.00
4.77	FR0000133308	FRANCE TELECOM	1.00	20.95	29/12/2006	54 534 102 747.15
3.38	FR0000127771	VIVENDI UNIVERSAL	1.00	29.61	29/12/2006	34 198 034 560.20
2.87	FR0000120628	AXA	0.88	30.67	29/12/2006	64 102 199 331.76
2.95	FR0000045072	CREDIT AGRICOLE	0.94	31.86	29/12/2006	47 704 688 509.86
3.15	FR0000131104	BNP PARIBAS	2.60	82.65	29/12/2006	76 903 136 974.05
2.68	FR0000121972	SCHNEIDER ELECTRIC	2.25	84.10	29/12/2006	19 058 685 400.70
2.64	FR0000131906	RENAULT	2.40	91.00	29/12/2006	25 929 277 738.00
3.05	FR0000125924	AGF	3.60	118.10	29/12/2006	22 609 063 291.40
3.50	FR0000130809	SOCIETE GENERALE	4.50	128.60	29/12/2006	59 288 292 877.60

Outsider

Titre	Tri rend	Tri prix	Outsider
FRANCE TELECOM	1	2	3
VIVENDI UNIVERSAL	3	3	6
BNP PARIBAS	4	6	10
CREDIT AGRICOLE	6	5	11
AXA	7	4	11
DEXIA	10	1	11
SOCIETE GENERALE	2	10	12
AGF	5	9	14
SCHNEIDER ELECTRIC	8	7	15
RENAULT	9	8	17

Portefeuille "RatioP" sur l'indice CAC 40 - rendement sur 2006 - 40 plus fortes capitalisations

Portefeuille de quatre sur les 40 plus fortes capitalisations de l'indice CAC 40 (méthode RatioP)

Portefeuille de quatre valeurs de l'indice CAC 40

ISIN	Titre	Date début	Cours initial	Quantité	Montant initial	Date fin	Cours final	Montant final	Performance %
FR0000133308	FRANCE TELECOM	01/01/2006	20.99	595	12 489.05	29/12/2006	20.95	12 489.05	-0.19
BE0003796134	DEXIA SICO.	01/01/2006	19.49	641	12 493.09	29/12/2006	20.75	13 242.68	6.46
LU0140205948	ARCELOR	01/01/2006	20.95	596	12 486.20	29/12/2006	43.10	25 596.71	105.72
FR0000054900	TF1	01/01/2006	23.44	533	12 493.52	29/12/2006	28.11	14 867.29	19.92

Rendement du portefeuille

Date début	Montant initial	Date fin	Montant final	Variation	Performance %
01/01/2006	49 961.86	29/12/2006	66 195.72	16 233.86	32.49

Evolution de l'indice CAC 40 sur la période

Index	Date début	Index début	Date fin	Index fin	Variation	Performance %
Cac40	01/01/2006	4 715.23	29/12/2006	5 541.76	826.53	17.52

Evolution de l'indice CAC 40 depuis début de l'année

Index	Date début	Index début	Date fin	Index fin	Variation	Performance %
Cac40	01/01/2006	4 715.23	29/12/2006	5 541.76	826.53	17.53

Rendement du portefeuille de dix titres

Date début	Date fin	Performance %
01/01/2006	29/12/2006	23.90

Choix de dix titres de l'indice CAC 40 avec les plus forts RP

ISIN	Titre	Date début	Cours initial	RatioP	Date fin	Cours final	Performance %	Capitalisation	NrSeqYield
FR0000120529	SUEZ LYON.DES EAUX	01/01/2006	26.30	35.18	29/12/2006	39.23	49.16	33 386 862 566.50	5
FR0000054900	TF1	01/01/2006	23.44	32.81	29/12/2006	28.11	19.92	5 033 086 703.76	8
BE0003796134	DEXIA SICO.	01/01/2006	19.49	29.84	29/12/2006	20.75	6.46	21 380 381 193.85	15
LU0140205948	ARCELOR	01/01/2006	20.95	29.41	29/12/2006	43.10	105.72	13 403 272 150.65	14
FR0000133308	FRANCE TELECOM	01/01/2006	20.99	24.91	29/12/2006	20.95	-0.19	54 593 011 314.68	18
FR0000130007	ALCATEL	01/01/2006	10.47	22.30	29/12/2006	10.90	4.10	13 688 187 174.81	29
FR0000127771	VIVENDI UNIVERSAL	01/01/2006	26.46	19.43	29/12/2006	29.61	11.90	30 514 319 264.52	19
FR0000120628	AXA	01/01/2006	27.26	18.37	29/12/2006	30.67	12.50	60 201 460 368.50	20
FR0000120404	ACCOR	01/01/2006	46.46	16.85	29/12/2006	58.70	26.34	9 603 774 894.14	7
FR0000121501	PEUGEOT	01/01/2006	48.70	15.78	29/12/2006	50.20	3.08	11 425 909 554.20	9

Portefeuille "RatioP" sur l'indice CAC 40 - proposition pour 2007 - 40 plus fortes capitalisations

Génération du portefeuille de quatre sur les 40 plus fortes capitalisations de l'indice CAC 40 (méthode RatioP)

Portefeuille de quatre valeurs de l'indice CAC 40

ISIN	Titre	Date début	Cours initial	Quantité	Montant initial	Date fin	Cours final	Montant final	Performance %
FR0000184533	THOMSON	29/12/2006	14.81	844	12 499.64	29/12/2006	14.81	12 499.64	0.00
BE0003796134	DEXIA	29/12/2006	20.75	602	12 491.50	29/12/2006	20.75	12 491.50	0.00
FR0000045072	CREDIT AGRICOLE	29/12/2006	31.86	392	12 489.12	29/12/2006	31.86	12 489.12	0.00
FR0000127771	VEOLIA ENVIRON	29/12/2006	29.61	422	12 495.42	29/12/2006	29.61	12 495.42	0.00

Rendement du portefeuille

Date début	Montant initial	Date fin	Montant final	Variation	Performance %
29/12/2006	49 975.68	29/12/2006	49 975.68	0.00	0.00

Evolution de l'indice CAC 40 sur la période

Index	Date début	Index début	Date fin	Index fin	Variation	Performance %
Cac40	29/12/2006	5 541.76	29/12/2006	5 541.76	0.00	0.00

Evolution de l'indice CAC 40 depuis début de l'année

Index	Date début	Index début	Date fin	Index fin	Variation	Performance %
Cac40	01/01/2006	4 715.23	29/12/2006	5 541.76	826.53	17.53

Choix de dix titres de l'indice CAC 40 avec les plus RatioP

RatioP	ISIN	Titre	Dividende	Cours initial	Date début	Capitalisation
108.75	FR0000133308	FRANCE TELECOM	1.00	20.95	29/12/2006	54 534 102 747.15
38.52	FR0000127771	VEOLIA ENVIRON	1.00	29.61	29/12/2006	34 198 034 560.20
31.44	BE0003796134	DEXIA	0.53	20.75	29/12/2006	23 839 077 483.00
27.70	FR0000184533	THOMSON	0.30	14.81	29/12/2006	4 056 033 893.76
27.32	FR0000045072	CREDIT AGRICOLE	0.94	31.86	29/12/2006	47 704 688 509.86
26.84	FR0000120628	AXA	0.88	30.67	29/12/2006	64 102 199 331.76
19.77	FR0000130007	ALCATEL LUCENT	0.16	10.90	29/12/2006	25 171 820 933.00
16.56	FR0000120529	SUEZ	1.00	39.23	29/12/2006	49 926 766 189.22
14.41	FR0000121501	PEUGEOT	1.35	50.20	29/12/2006	11 777 836 953.20
13.50	NL0000235190	EADS	0.49	26.10	29/12/2006	21 281 558 026.50

Portefeuille "RatioP" sur l'indice CAC 40 - rendement sur 2006 - 30 plus fortes capitalisations

Portefeuille de quatre sur les 30 plus fortes capitalisations de l'indice CAC 40 (méthode RatioP)

Portefeuille de quatre valeurs de l'indice CAC 40

ISIN	Titre	Date début	Cours initial	Quantité	Montant initial	Date fin	Cours final	Montant final	Performance %
FR0000130007	ALCATEL	01/01/2006	10.47	1193	12 490.71	29/12/2006	10.90	12 990.34	4.10
FR0000133308	FRANCE TELECOM	01/01/2006	20.99	595	12 489.05	29/12/2006	20.95	12 489.05	-0.19
BE0003796134	DEXIA SICO.	01/01/2006	19.49	641	12 493.09	29/12/2006	20.75	13 242.68	6.46
LU0140205948	ARCELOR	01/01/2006	20.95	596	12 486.20	29/12/2006	43.10	25 596.71	105.72

Rendement du portefeuille

Date début	Montant initial	Date fin	Montant final	Variation	Performance %
01/01/2006	49 959.05	29/12/2006	64 318.77	14 359.72	28.74

Evolution de l'indice CAC 40 sur la période

Index	Date début	Index début	Date fin	Index fin	Variation	Performance %
Cac40	01/01/2006	4 715.23	29/12/2006	5 541.76	826.53	17.52

Evolution de l'indice CAC 40 depuis début de l'année

Index	Date début	Index début	Date fin	Index fin	Variation	Performance %
Cac40	01/01/2006	4 715.23	29/12/2006	5 541.76	826.53	17.53

Rendement du portefeuille de dix titres

Date début	Date fin	Performance %
01/01/2006	29/12/2006	29.47

Choix de dix titres de l'indice CAC 40 avec les plus forts RP

ISIN	Titre	Date début	Cours initial	RatioP	Date fin	Cours final	Performance %	Capitalisation	NrSeqYield
FR0000120529	SUEZ LYON.DES EAUX	01/01/2006	26.30	35.18	29/12/2006	39.23	49.16	33 386 862 566.50	5
BE0003796134	DEXIA SICO.	01/01/2006	19.49	29.84	29/12/2006	20.75	6.46	21 380 381 193.85	15
LU0140205948	ARCELOR	01/01/2006	20.95	29.41	29/12/2006	43.10	105.72	13 403 272 150.65	14
FR0000133308	FRANCE TELECOM	01/01/2006	20.99	24.91	29/12/2006	20.95	-0.19	54 593 011 314.68	18
FR0000130007	ALCATEL	01/01/2006	10.47	22.30	29/12/2006	10.90	4.10	13 688 187 174.81	29
FR0000127771	VIVENDI UNIVERSAL	01/01/2006	26.46	19.43	29/12/2006	29.61	11.90	30 514 319 264.52	19
FR0000120628	AXA	01/01/2006	27.26	18.37	29/12/2006	30.67	12.50	60 201 460 368.50	20
FR0000120172	CARREFOUR	01/01/2006	39.58	14.25	29/12/2006	45.94	16.06	27 900 049 499.28	17
FR0010208488	Gaz de France	01/01/2006	24.76	13.94	29/12/2006	34.85	40.75	24 360 670 422.88	23
FR0000120537	LAFARGE	01/01/2006	76.00	13.12	29/12/2006	112.70	48.28	13 343 782 156.00	2

Portefeuille "RatioP" sur l'indice CAC 40 - proposition pour 2007 - 30 plus fortes capitalisations

Génération du portefeuille de quatre sur les 30 plus fortes capitalisations de l'indice CAC 40 (méthode RatioP)

Portefeuille de quatre valeurs de l'indice CAC 40

ISIN	Titre	Date début	Cours initial	Quantité	Montant initial	Date fin	Cours final	Montant final	Performance %
BE0003796134	DEXIA	29/12/2006	20.75	602	12 491.50	29/12/2006	20.75	12 491.50	0.00
FR0000120628	AXA	29/12/2006	30.67	407	12 482.69	29/12/2006	30.67	12 482.69	0.00
FR0000045072	CREDIT AGRICOLE	29/12/2006	31.86	392	12 489.12	29/12/2006	31.86	12 489.12	0.00
FR0000127771	VEOLIA ENVIRON	29/12/2006	29.61	422	12 495.42	29/12/2006	29.61	12 495.42	0.00

Rendement du portefeuille

Date début	Montant initial	Date fin	Montant final	Variation	Performance %
29/12/2006	49 958.73	29/12/2006	49 958.73	0.00	0.00

Evolution de l'indice CAC 40 sur la période

Index	Date début	Index début	Date fin	Index fin	Variation	Performance %
Cac40	29/12/2006	5 541.76	29/12/2006	5 541.76	0.00	0.00

Evolution de l'indice CAC 40 depuis début de l'année

Index	Date début	Index début	Date fin	Index fin	Variation	Performance %
Cac40	01/01/2006	4 715.23	29/12/2006	5 541.76	826.53	17.53

Choix de dix titres de l'indice CAC 40 avec les plus RatioP

RatioP	ISIN	Titre	Dividende	Cours initial	Date début	Capitalisation
108.75	FR0000133308	FRANCE TELECOM	1.00	20.95	29/12/2006	54 534 102 747.15
38.52	FR0000127771	VEOLIA ENVIRON	1.00	29.61	29/12/2006	34 198 034 560.20
31.44	BE0003796134	DEXIA	0.53	20.75	29/12/2006	23 839 077 483.00
27.32	FR0000045072	CREDIT AGRICOLE	0.94	31.86	29/12/2006	47 704 688 509.86
26.84	FR0000120628	AXA	0.88	30.67	29/12/2006	64 102 199 331.76
19.77	FR0000130007	ALCATEL LUCENT	0.16	10.90	29/12/2006	25 171 820 933.00
16.56	FR0000120529	SUEZ	1.00	39.23	29/12/2006	49 926 766 189.22
13.50	NL0000235190	EADS	0.49	26.10	29/12/2006	21 281 558 026.50
11.97	FR0000131104	BNP PARIBAS	2.60	82.65	29/12/2006	76 903 136 974.05
10.92	FR0010208488	GAZ DE France	0.68	34.85	29/12/2006	34 287 938 781.80

SBF80 Fool 2006/2007

Portefeuille "R.Sheard" sur l'indice SBF 80 - rendement sur 2006 - 30 plus fortes capitalisations

Portefeuille de quatre valeurs de l'indice SBF 80

ISIN	Titre	Date début	Cours initial	Quantité	Montant initial	Date fin	Cours final	Montant final	Performance %
FR0000125585	CASINO GUICHARD	01/01/2006	56.25	71	3 993.75	29/12/2006	70.40	4 992.19	25.15
FR0000121220	SODEXHO ALLIANCE	01/01/2006	34.80	57	1 983.60	29/12/2006	47.53	2 697.70	36.58
FR00005512555	AUTOR SUD FCE	01/01/2006	50.00	40	2 000.00	29/12/2006	49.80	2 000.00	-0.40
FR0000120685	NATEXIS	01/01/2006	14.07	142	1 997.94	29/12/2006	21.28	3 016.89	51.24

Rendement du portefeuille

Date début	Montant initial	Date fin	Montant final	Variation	Performance %
01/01/2006	9 975.29	29/12/2006	12 706.77	2 731.48	27.38

Evolution de l'indice CAC 40 sur la période

Index	Date début	Index début	Date fin	Index fin	Variation	Performance %
Cac40	01/01/2006	4 715.23	29/12/2006	5 541.76	826.53	17.52

Evolution de l'indice CAC 40 depuis début de l'année

Index	Date début	Index début	Date fin	Index fin	Variation	Performance %
Cac40	01/01/2006	4 715.23	29/12/2006	5 541.76	826.53	17.53

Rendement du portefeuille de dix titres

Date début	Date fin	Performance %
01/01/2006	29/12/2006	29.21

Choix de dix titres de l'indice SBF 80 avec les plus forts rendements

ISIN	Titre	Date début	Cours initial	Yield	Date fin	Cours final	Performance %	Capitalisation	NrSeqYield
FR0000120685	NATEXIS	01/01/2006	14.07	2.35	29/12/2006	21.28	51.24	6 789 613 853.40	17
FR0010096354	PAGESJAUNES	01/01/2006	21.99	4.23	29/12/2006	15.07	-31.46	6 130 583 523.90	3
FR0000121220	SODEXHO ALLIANCE	01/01/2006	34.80	2.01	29/12/2006	47.53	36.58	5 534 119 172.40	23
FR00005512555	AUTOR SUD FCE	01/01/2006	50.00	2.08	29/12/2006	49.80	-0.40	11 548 900 050.00	22
FR0000125585	CASINO GUICHARD	01/01/2006	56.25	3.70	29/12/2006	70.40	25.15	6 294 525 581.25	5
FR0000120859	IMERYS	01/01/2006	61.10	2.45	29/12/2006	67.40	10.31	3 880 609 473.00	15
FR0000120222	CNP ASSURANCES	01/01/2006	66.60	2.30	29/12/2006	84.60	27.02	9 233 111 113.20	18
FR0004254035	EULER HERMES	01/01/2006	76.20	2.39	29/12/2006	109.60	43.83	3 284 659 064.40	16
FR0000121964	KLEPIERRE	01/01/2006	79.30	2.90	29/12/2006	143.00	80.32	3 660 823 359.70	10
FR0010040865	GECINA	01/01/2006	97.00	2.53	29/12/2006	145.00	49.48	6 023 878 577.00	13

Outsider

Titre	Tri rend	Tri prix	Outsider
PAGESJAUNES	1	2	3
CASINO GUICHARD	2	5	7
NATEXIS	7	1	8
IMERYS	5	6	11
KLEPIERRE	3	9	12
AUTOR SUD FCE	9	4	13
SODEXHO ALLIANCE	10	3	13
GECINA	4	10	14
EULER HERMES	6	8	14
CNP ASSURANCES	8	7	15

Portefeuille "R.Sheard" sur l'indice SBF 80 - proposition pour 2007 - 30 plus fortes capitalisations

Génération du portefeuille de quatre sur les 30 plus fortes capitalisations de l'indice SBF 80 (méthode R.Sheard)

Portefeuille de quatre valeurs de l'indice SBF 80

ISIN	Titre	Date début	Cours initial	Quantité	Montant initial	Date fin	Cours final	Montant final	Performance %
FR0000053225	M6-METROPOLE TV	29/12/2006	27.06	147	3 977.82	29/12/2006	27.06	3 977.82	0.00
FR0000054900	TF1	29/12/2006	28.11	71	1 995.81	29/12/2006	28.11	1 995.81	0.00
FR0000120685	NATEXIS	29/12/2006	21.28	93	1 979.04	29/12/2006	21.28	1 979.04	0.00
LU0088087324	SES Global-FDR	29/12/2006	13.49	148	1 996.52	29/12/2006	13.49	1 996.52	0.00

Rendement du portefeuille

Date début	Montant initial	Date fin	Montant final	Variation	Performance %
29/12/2006	9 949.19	29/12/2006	9 949.19	0.00	0.00

Evolution de l'indice CAC 40 sur la période

Index	Date début	Index début	Date fin	Index fin	Variation	Performance %
Cac40	29/12/2006	5 541.76	29/12/2006	5 541.76	0.00	0.00

Evolution de l'indice CAC 40 depuis début de l'année

Index	Date début	Index début	Date fin	Index fin	Variation	Performance %
Cac40	01/01/2006	4 715.23	29/12/2006	5 541.76	826.53	17.53

Choix de dix titres de l'indice SBF 80 avec les plus forts rendements

Yield	ISIN	Titre	Dividende	Cours initial	Date début	Capitalisation
2.37	LU0088087324	SES Global-FDR	0.32	13.49	29/12/2006	6 181 234 337.76
59.72	FR0010096354	PAGESJAUNES	9.00	15.07	29/12/2006	4 201 359 422.70
2.35	FR0000120685	NATEXIS	0.50	21.28	29/12/2006	25 912 288 920.00
3.51	FR0000053225	M6-METROPOLE TV	0.95	27.06	29/12/2006	3 568 907 951.40
2.31	FR0000054900	TF1	0.65	28.11	29/12/2006	6 017 005 346.19
2.45	FR0000120859	IMERYS	1.65	67.40	29/12/2006	4 299 217 581.40
2.95	FR0000125585	CASINO GUICHARD	2.08	70.40	29/12/2006	7 877 680 659.20
6.47	FR0000121121	EURAFRANCE	7.00	108.20	29/12/2006	5 654 288 441.80
3.19	FR0004254035	EULER HERMES	3.50	109.60	29/12/2006	4 913 504 342.40
2.69	FR0010040865	GECINA	3.90	145.00	29/12/2006	9 024 809 135.00

Outsider

Titre	Tri rend	Tri prix	Outsider
PAGESJAUNES	1	2	3
M6-METROPOLE TV	3	4	7
SES Global-FDR	8	1	9
EURAFRANCE	2	8	10
CASINO GUICHARD	5	7	12
NATEXIS	9	3	12
EULER HERMES	4	9	13
IMERYS	7	6	13
TF1	10	5	15
GECINA	6	10	16

Portefeuille "R.Sheard" sur l'indice SBF 80 - rendement sur 2006 - 20 plus fortes capitalisations

Portefeuille de quatre sur les 20 plus fortes capitalisations de l'indice SBF 80 (méthode R.Sheard)

Portefeuille de quatre valeurs de l'indice SBF 80

ISIN	Titre	Date début	Cours initial	Quantité	Montant initial	Date fin	Cours final	Montant final	Performance %
FR0000120685	NATEXIS	01/01/2006	14.07	284	3 995.88	29/12/2006	21.28	6 033.78	51.24
NL0000290641	EURONEXT N.V.	01/01/2006	44.00	45	1 980.00	29/12/2006	89.50	4 019.40	103.40
FR0010220475	ALSTOM	01/01/2006	48.62	41	1 993.42	29/12/2006	102.70	4 206.12	111.22
FR0000121220	SODEXHO ALLIANCE	01/01/2006	34.80	57	1 983.60	29/12/2006	47.53	2 697.70	36.58

Rendement du portefeuille

Date début	Montant initial	Date fin	Montant final	Variation	Performance %
01/01/2006	9 952.90	29/12/2006	16 956.99	7 004.09	70.37

Evolution de l'indice CAC 40 sur la période

Index	Date début	Index début	Date fin	Index fin	Variation	Performance %
Cac40	01/01/2006	4 715.23	29/12/2006	5 541.76	826.53	17.52

Evolution de l'indice CAC 40 depuis début de l'année

Index	Date début	Index début	Date fin	Index fin	Variation	Performance %
Cac40	01/01/2006	4 715.23	29/12/2006	5 541.76	826.53	17.53

Rendement du portefeuille de dix titres

Date début	Date fin	Performance %
01/01/2006	29/12/2006	37.24

Choix de dix titres de l'indice SBF 80 avec les plus forts rendements

ISIN	Titre	Date début	Cours initial	Yield	Date fin	Cours final	Performance %	Capitalisation	NrSeqYield
FR0000120685	NATEXIS	01/01/2006	14.07	2.35	29/12/2006	21.28	51.24	6 789 613 853.40	17
FR0010096354	PAGESJAUNES	01/01/2006	21.99	4.23	29/12/2006	15.07	-31.46	6 130 583 523.90	3
FR0000121220	SODEXHO ALLIANCE	01/01/2006	34.80	2.01	29/12/2006	47.53	36.58	5 534 119 172.40	23
NL0000290641	EURONEXT	01/01/2006	44.00	0.86	29/12/2006	89.50	103.40	5 372 926 768.00	42
FR0010220475	ALSTOM	01/01/2006	48.62	1.13	29/12/2006	102.70	111.22	267 274 418 705.58	38
FR0005512555	AUTOR SUD FCE	01/01/2006	50.00	2.08	29/12/2006	49.80	-0.40	11 548 900 050.00	22
FR0000125585	CASINO GUICHARD	01/01/2006	56.25	3.70	29/12/2006	70.40	25.15	6 294 525 581.25	5
FR0006807004	AUTOROUTES PRR	01/01/2006	60.40	1.52	29/12/2006	60.50	0.16	6 827 504 622.40	28
FR0000120222	CNP ASSURANCES	01/01/2006	66.60	2.30	29/12/2006	84.60	27.02	9 233 111 113.20	18
FR0010040865	GECINA	01/01/2006	97.00	2.53	29/12/2006	145.00	49.48	6 023 878 577.00	13

Outsider

Titre	Tri rend	Tri prix	Outsider
PAGESJAUNES	1	2	3
NATEXIS	4	1	5
CASINO GUICHARD	2	7	9
SODEXHO ALLIANCE	7	3	10
AUTOR SUD FCE	6	6	12
GECINA	3	10	13
CNP ASSURANCES	5	9	14
ALSTOM	9	5	14
EURONEXT N.V.	10	4	14
AUTOROUTES PRR	8	8	16

Portefeuille "R.Sheard" sur l'indice SBF 80 - proposition pour 2007 - 20 plus fortes capitalisations

Génération du portefeuille de quatre sur les 20 plus fortes capitalisations de l'indice SBF 80 (méthode R.Sheard)

Portefeuille de quatre valeurs de l'indice SBF 80

ISIN	Titre	Date début	Cours initial	Quantité	Montant initial	Date fin	Cours final	Montant final	Performance %
FR0000120685	NATEXIS	29/12/2006	21.28	187	3 979.36	29/12/2006	21.28	3 979.36	0.00
FR0000073272	SAGEM	29/12/2006	17.58	113	1 986.54	29/12/2006	17.58	1 986.54	0.00
FR0000121329	THALES	29/12/2006	37.78	52	1 964.56	29/12/2006	37.78	1 964.56	0.00
FR0000054900	TF1	29/12/2006	28.11	71	1 995.81	29/12/2006	28.11	1 995.81	0.00

Rendement du portefeuille

Date début	Montant initial	Date fin	Montant final	Variation	Performance %
29/12/2006	9 926.27	29/12/2006	9 926.27	0.00	0.00

Evolution de l'indice CAC 40 sur la période

Index	Date début	Index début	Date fin	Index fin	Variation	Performance %
Cac40	29/12/2006	5 541.76	29/12/2006	5 541.76	0.00	0.00

Evolution de l'indice CAC 40 depuis début de l'année

Index	Date début	Index début	Date fin	Index fin	Variation	Performance %
Cac40	01/01/2006	4 715.23	29/12/2006	5 541.76	826.53	17.53

Choix de dix titres de l'indice SBF 80 avec les plus forts rendements

Yield	ISIN	Titre	Dividende	Cours initial	Date début	Capitalisation
2.37	LU0088087324	SES Global-FDR	0.32	13.49	29/12/2006	6 181 234 337.76
2.05	FR0000073272	SAGEM	0.36	17.58	29/12/2006	7 331 380 104.30
2.35	FR0000120685	NATEXIS	0.50	21.28	29/12/2006	25 912 288 920.00
2.31	FR0000054900	TF1	0.65	28.11	29/12/2006	6 017 005 346.19
2.20	FR0000121329	THALES	0.83	37.78	29/12/2006	6 494 754 624.14
2.95	FR0000125585	CASINO GUICHARD	2.08	70.40	29/12/2006	7 877 680 659.20
2.26	FR0000120222	CNP ASSURANCES	1.91	84.60	29/12/2006	11 728 546 549.20
1.78	FR0000121204	WENDEL INVESTISSEMENT	2.00	112.60	29/12/2006	6 163 128 120.80
1.89	FR0000121964	KLEPIERRE	2.70	143.00	29/12/2006	6 601 484 747.00
2.69	FR0010040865	GECINA	3.90	145.00	29/12/2006	9 024 809 135.00

Outsider

Titre	Tri rend	Tri prix	Outsider
SES Global-FDR	3	1	4
CASINO GUICHARD	1	6	7
NATEXIS	4	3	7
TF1	5	4	9
SAGEM	8	2	10
GECINA	2	10	12
THALES	7	5	12
CNP ASSURANCES	6	7	13
KLEPIERRE	9	9	18
WENDEL INVESTISSEMENT	10	8	18

Portefeuille "RatioP" sur l'indice SBF 80 - rendement sur 2006 - 30 plus fortes capitalisations

Portefeuille de quatre sur les 30 plus fortes capitalisations de l'indice SBF 80 (méthode RatioP)

Portefeuille de quatre valeurs de l'indice SBF 80

ISIN	Titre	Date début	Cours initial	Quantité	Montant initial	Date fin	Cours final	Montant final	Performance %
FR0000121220	SODEXHO ALLIANCE	01/01/2006	34.80	359	12 493.20	29/12/2006	47.53	16 990.75	36.58
FR0000120685	NATEXIS	01/01/2006	14.07	888	12 494.16	29/12/2006	21.28	18 866.18	51.24
FR0000121964	KLEPIERRE	01/01/2006	79.30	157	12 450.10	29/12/2006	143.00	22 410.18	80.32
FR0000125585	CASINO GUICHARD	01/01/2006	56.25	222	12 487.50	29/12/2006	70.40	15 609.38	25.15

Rendement du portefeuille

Date début	Montant initial	Date fin	Montant final	Variation	Performance %
01/01/2006	49 924.96	29/12/2006	73 876.49	23 951.53	47.97

Evolution de l'indice CAC 40 sur la période

Index	Date début	Index début	Date fin	Index fin	Variation	Performance %
Cac40	01/01/2006	4 715.23	29/12/2006	5 541.76	826.53	17.52

Evolution de l'indice CAC 40 depuis début de l'année

Index	Date début	Index début	Date fin	Index fin	Variation	Performance %
Cac40	01/01/2006	4 715.23	29/12/2006	5 541.76	826.53	17.53

Rendement du portefeuille de dix titres

Date début	Date fin	Performance %
01/01/2006	29/12/2006	29.21

Choix de dix titres de l'indice SBF 80 avec les plus forts RP

ISIN	Titre	Date début	Cours initial	RatioP	Date fin	Cours final	Performance %	Capitalisation	NrSeqYield
FR0010096354	PAGESJAUNES	01/01/2006	21.99	81.33	29/12/2006	15.07	-31.46	6 130 583 523.90	3
FR0000120685	NATEXIS	01/01/2006	14.07	39.10	29/12/2006	21.28	51.24	6 789 613 853.40	17
FR0000125585	CASINO GUICHARD	01/01/2006	56.25	24.31	29/12/2006	70.40	25.15	6 294 525 581.25	5
FR0000121220	SODEXHO ALLIANCE	01/01/2006	34.80	11.63	29/12/2006	47.53	36.58	5 534 119 172.40	23
FR0000121964	KLEPIERRE	01/01/2006	79.30	10.61	29/12/2006	143.00	80.32	3 660 823 359.70	10
FR0000120859	IMERYS	01/01/2006	61.10	9.86	29/12/2006	67.40	10.31	3 880 609 473.00	15
FR0005512555	AUTOR SUD FCE	01/01/2006	50.00	8.65	29/12/2006	49.80	-0.40	11 548 900 050.00	22
FR0000120222	CNP ASSURANCES	01/01/2006	66.60	7.92	29/12/2006	84.60	27.02	9 233 111 113.20	18
FR0004254035	EULER HERMES	01/01/2006	76.20	7.49	29/12/2006	109.60	43.83	3 284 659 064.40	16
FR0010040865	GECINA	01/01/2006	97.00	6.58	29/12/2006	145.00	49.48	6 023 878 577.00	13

Portefeuille "RatioP" sur l'indice SBF 80 - proposition pour 2007 - 30 plus fortes capitalisations

Génération du portefeuille de quatre sur les 30 plus fortes capitalisations de l'indice SBF 80 (méthode RatioP)

Portefeuille de quatre valeurs de l'indice SBF 80

ISIN	Titre	Date début	Cours initial	Quantité	Montant initial	Date fin	Cours final	Montant final	Performance %
FR000120685	NATEXIS	29/12/2006	21.28	587	12 491.36	29/12/2006	21.28	12 491.36	0.00
LU0088087324	SES Global-FDR	29/12/2006	13.49	926	12 491.74	29/12/2006	13.49	12 491.74	0.00
FR0000053225	M6-METROPOLE TV	29/12/2006	27.06	461	12 474.66	29/12/2006	27.06	12 474.66	0.00
FR0000121121	EURAFRANCE	29/12/2006	108.20	115	12 443.00	29/12/2006	108.20	12 443.00	0.00

Rendement du portefeuille

Date début	Montant initial	Date fin	Montant final	Variation	Performance %
29/12/2006	49 900.76	29/12/2006	49 900.76	0.00	0.00

Evolution de l'indice CAC 40 sur la période

Index	Date début	Index début	Date fin	Index fin	Variation	Performance %
Cac40	29/12/2006	5 541.76	29/12/2006	5 541.76	0.00	0.00

Evolution de l'indice CAC 40 depuis début de l'année

Index	Date début	Index début	Date fin	Index fin	Variation	Performance %
Cac40	01/01/2006	4 715.23	29/12/2006	5 541.76	826.53	17.53

Choix de dix titres de l'indice SBF 80 avec les plus RatioP

RatioP	ISIN	Titre	Dividende	Cours initial	Date début	Capitalisation
23 667.11	FR0010096354	PAGESJAUNES	9.00	15.07	29/12/2006	4 201 359 422.70
45.55	FR0000053225	M6-METROPOLE TV	0.95	27.06	29/12/2006	3 568 907 951.40
41.71	LU0088087324	SES Global-FDR	0.32	13.49	29/12/2006	6 181 234 337.76
38.68	FR0000121121	EURAFRANCE	7.00	108.20	29/12/2006	5 654 288 441.80
25.94	FR0000120685	NATEXIS	0.50	21.28	29/12/2006	25 912 288 920.00
23.85	FR0000073272	SAGEM	0.36	17.58	29/12/2006	7 331 380 104.30
19.02	FR0000054900	TF1	0.65	28.11	29/12/2006	6 017 005 346.19
15.70	FR0000077919	JC DECAUX	0.40	21.68	29/12/2006	4 803 937 564.48
12.77	FR0000121329	THALES	0.83	37.78	29/12/2006	6 494 754 624.14
12.40	FR0000125585	CASINO GUICHARD	2.08	70.40	29/12/2006	7 877 680 659.20

Portefeuille "RatioP" sur l'indice SBF 80 - rendement sur 2006 - 20 plus fortes capitalisations

Portefeuille de quatre sur les 20 plus fortes capitalisations de l'indice SBF 80 (méthode RatioP)

Portefeuille de quatre valeurs de l'indice SBF 80

ISIN	Titre	Date début	Cours initial	Quantité	Montant initial	Date fin	Cours final	Montant final	Performance %
FR0000121220	SODEXHO ALLIANCE	01/01/2006	34.80	359	12 493.20	29/12/2006	47.53	16 990.75	36.58
FR0005512555	AUTOR SUD FCE	01/01/2006	50.00	250	12 500.00	29/12/2006	49.80	12 500.00	-0.40
FR0000120685	NATEXIS	01/01/2006	14.07	888	12 494.16	29/12/2006	21.28	18 866.18	51.24
FR0000125585	CASINO GUICHARD	01/01/2006	56.25	222	12 487.50	29/12/2006	70.40	15 609.38	25.15

Rendement du portefeuille

Date début	Montant initial	Date fin	Montant final	Variation	Performance %
01/01/2006	49 974.86	29/12/2006	63 966.31	13 991.45	27.99

Evolution de l'indice CAC 40 sur la période

Index	Date début	Index début	Date fin	Index fin	Variation	Performance %
Cac40	01/01/2006	4 715.23	29/12/2006	5 541.76	826.53	17.52

Evolution de l'indice CAC 40 depuis début de l'année

Index	Date début	Index début	Date fin	Index fin	Variation	Performance %
Cac40	01/01/2006	4 715.23	29/12/2006	5 541.76	826.53	17.53

Rendement du portefeuille de dix titres

Date début	Date fin	Performance %
01/01/2006	29/12/2006	26.02

Choix de dix titres de l'indice SBF 80 avec les plus forts RP

ISIN	Titre	Date début	Cours initial	RatioP	Date fin	Cours final	Performance %	Capitalisation	NrSeqYield
FR0010096354	PAGESJAUNES	01/01/2006	21.99	81.33	29/12/2006	15.07	-31.46	6 130 583 523.90	3
FR0000120685	NATEXIS	01/01/2006	14.07	39.10	29/12/2006	21.28	51.24	6 789 613 853.40	17
FR0000125585	CASINO GUICHARD	01/01/2006	56.25	24.31	29/12/2006	70.40	25.15	6 294 525 581.25	5
FR0000121220	SODEXHO ALLIANCE	01/01/2006	34.80	11.63	29/12/2006	47.53	36.58	5 534 119 172.40	23
FR0005512555	AUTOR SUD FCE	01/01/2006	50.00	8.65	29/12/2006	49.80	-0.40	11 548 900 050.00	22
FR0000120222	CNP ASSURANCES	01/01/2006	66.60	7.92	29/12/2006	84.60	27.02	9 233 111 113.20	18
FR0010040865	GECINA	01/01/2006	97.00	6.58	29/12/2006	145.00	49.48	6 023 878 577.00	13
LU0088087324	SES Global-FDR	01/01/2006	14.79	4.75	29/12/2006	13.49	-8.78	10 906 937 383.32	43
FR0006807004	AUTOROUTES PRR	01/01/2006	60.40	3.84	29/12/2006	60.50	0.16	6 827 504 622.40	28
FR0010220475	ALSTOM	01/01/2006	48.62	2.63	29/12/2006	102.70	111.22	267 274 418 705.58	38

Portefeuille "RatioP" sur l'indice SBF 80 - proposition pour 2007 - 20 plus fortes capitalisations

Génération du portefeuille de quatre sur les 20 plus fortes capitalisations de l'indice SBF 80 (méthode RatioP)

Portefeuille de quatre valeurs de l'indice SBF 80

ISIN	Titre	Date début	Cours initial	Quantité	Montant initial	Date fin	Cours final	Montant final	Performance %
FR0000073272	SAGEM	29/12/2006	17.58	711	12 499.38	29/12/2006	17.58	12 499.38	0.00
FR0000121329	THALES	29/12/2006	37.78	330	12 467.40	29/12/2006	37.78	12 467.40	0.00
FR0000054900	TF1	29/12/2006	28.11	444	12 480.84	29/12/2006	28.11	12 480.84	0.00
FR0000120685	NATEXIS	29/12/2006	21.28	587	12 491.36	29/12/2006	21.28	12 491.36	0.00

Rendement du portefeuille

Date début	Montant initial	Date fin	Montant final	Variation	Performance %
29/12/2006	49 938.98	29/12/2006	49 938.98	0.00	0.00

Evolution de l'indice CAC 40 sur la période

Index	Date début	Index début	Date fin	Index fin	Variation	Performance %
Cac40	29/12/2006	5 541.76	29/12/2006	5 541.76	0.00	0.00

Evolution de l'indice CAC 40 depuis début de l'année

Index	Date début	Index début	Date fin	Index fin	Variation	Performance %
Cac40	01/01/2006	4 715.23	29/12/2006	5 541.76	826.53	17.53

Choix de dix titres de l'indice SBF 80 avec les plus RatioP

RatioP	ISIN	Titre	Dividende	Cours initial	Date début	Capitalisation
41.71	LU0088087324	SES Global-FDR	0.32	13.49	29/12/2006	6 181 234 337.76
25.94	FR0000120685	NATEXIS	0.50	21.28	29/12/2006	25 912 288 920.00
23.85	FR0000073272	SAGEM	0.36	17.58	29/12/2006	7 331 380 104.30
19.02	FR0000054900	TF1	0.65	28.11	29/12/2006	6 017 005 346.19
12.77	FR0000121329	THALES	0.83	37.78	29/12/2006	6 494 754 624.14
12.40	FR0000125585	CASINO GUICHARD	2.08	70.40	29/12/2006	7 877 680 659.20
6.02	FR0000120222	CNP ASSURANCES	1.91	84.60	29/12/2006	11 728 546 549.20
5.24	FR0000121220	SODEXHO ALLIANCE	0.75	47.53	29/12/2006	7 558 525 409.89
4.99	FR0010040865	GECINA	3.90	145.00	29/12/2006	9 024 809 135.00
3.97	FR0000130577	PUBLICIS	0.36	31.95	29/12/2006	6 347 622 766.05